Zondag 29 november 2026
Dienst van Schrift en Gebed

Thema: Eerste Advent



Bosbeskapel, Wijkgemeente Den Haag Zuidwest

Voorganger: ds. Sara Dondorp
Ouderling: William Stoffer
Diaken: Chiely Westerduin en Judith Trapman
Lector: Marga van Arendonk
Organist: Arthur Vos
Beeld en geluid: Richard Bleker

m.m.v. de gezamenlijke cantorij Shalom & Bosbes o.l.v.
Arthur Vos en Christi van der Hauw

De dienst is te volgen via: www.kerkomroep.nl of www.bosbeskapel.nl

VOORBEREIDING

Orgelspel Verwacht de komst des Heren - Bert Matter

Welkom

Het licht wordt aangedragen in verbondenheid met allen die samenkomen tot vrede.

Aanvangslied (staande) Psalm 72: 1
Geef, Heer, de koning uwe rechten

Bemoediging, Drempelgebed

O: Onze hulp is in de naam van de Eeuwige
G: DIE HEMEL EN AARDE GEMAAKT HEEFT
O: Die trouw houdt tot in eeuwigheid
G: EN NIET LOS LAAT HET WERK VAN ZIJN HANDEN.

O: Gij die ons ziet zoals wij zijn
G: WEES HIER AANWEZIG
O: Gij die ons ontmoet in mensen die elkaar bijstaan
G: WEES ONZE BRON
O: Gij die ons bemint en oproept om lief te hebben
G: DOE ONS U VOLGEN, WAAKZAAM EN LIEFDEVOL.

we gaan zitten
ouderling en voorganger wisselen van plaats

Kyriëgebed

na elke bede zingen we: I=cantorij, II=allen **(Lied 301k)**

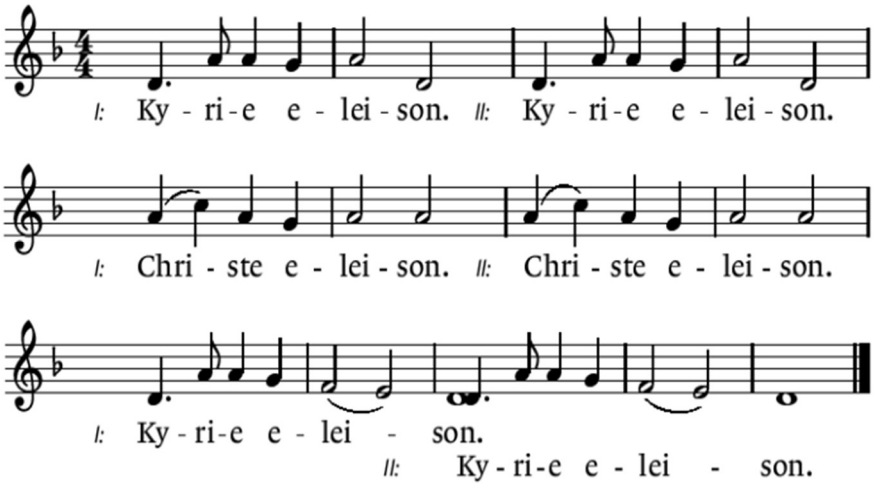

Over de bloemschikking & moment met de kinderen

Projectlied (melodie: lied 506)

We wachten, want we weten: er gebeurt iets ongewoons.
Een koning zoals David was, zal zitten op de troon.
Er wordt zelfs over Hem gezegd: 'Hij is Gods eigen Zoon.'

Deze Koning zal goed zijn en Hij brengt vrede en recht.
Hij maakt waar wat er al eeuwen wordt gezegd.

DIENST VAN HET WOORD

Groet V: De Heer zij met u
G: OOK MET U ZIJ DE HEER

Gebed bij de opening van de Schrift

Inleiding op de Schriftlezing

Schriftlezing: 2 Samuel 7:8 en 11c-20

Antwoordlied : 433: 1 allen, 2 cantorij, 5 allen
Kom tot ons, de wereld wacht

Schriftlezing: Marcus 13: 24-37

Antwoordlied: 751: 1 allen, 2 cantorij, 3 allen
De Heer verschijnt te middernacht

Overdenking

ANTWOORD EN GEBEDEN

Credolied: 343: 1 cantorij, 2 t/m 4 allen *(Staande)*
Geloofd zij God die heel de wereld tot leven wekt

Berichten van/voor de gemeente
De bloemen van deze zondag gaan als groet van de gemeente naar mevrouw Gera Pronk- van 't Riet.

Gods liefde houdt ons allen saam' in hemel en op aard'.
Verbonden zijn wij in Uw Naam, voor eeuwig welbewaard.
(melodie Lied 512)

Gebeden
Dankgebed, voorbeden en stil gebed telkens besloten met 'zo bidden wij allen samen', waarna de gemeente zingt:

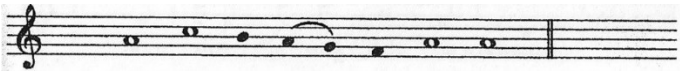

Kom, Heer en wacht niet langer **(Lied 368a)**

Collecten Er wordt nu gecollecteerd. Ook kan gegeven worden via onderstaande bankrekeningnummers of via de QR-codes

1e collecte: *BabyBullenBank*
Bedrag overmaken op *NL59 INGB 0007 8625 54 ten name van Diaconie Den Haag Zuidwest o.v.v. BabyBullenBank (zie Zondagsbrief)*

2e collecte: *Wijkgemeente*
Bedrag overmaken op *NL59 INGB 0007 8625 54 ten name van Diaconie Den Haag Zuidwest o.v.v. Wijkgemeente*



1e Collecte: BabyBullenBank



2e collecte: Wijkgemeente



Bedrag gelijk verdelen over beide collecten

Orgelspel tijdens de collecte
Nun komm der Heiden Heiland - Dietrich Buxtehude

Klaarmaken van de Tafel

Nodiging

Tafelgebed Lied 403 D (Cantorij & gemeente)

Cantorij: Gij, louter licht en bron van eeuwig leven,
wij zegenen U.
Voorganger: Uw Koninkrijk kome, hier in ons midden,
God onze Vader, onze Moeder, gezegend zij uw Naam,
tot in lengte van dagen, door Jezus Christus onze Heer,
die ons leerde bidden: Onze Vader...

Vredewens

Gemeenschap van brood en wijn
V: Het lichaam van Christus, brood uit de hemel,

neemt en eet allen daarvan
en de vrede van de Eeuwige zal met u zijn.

V: Het bloed van Christus, de wijn van het Koninkrijk,
neemt en drinkt allen daarvan
en de vrede van de Eeuwige zal met u zijn.

De aanwezigen lopen naar de Tafel, via het middenpad, beginnend bij de achterste rij. Hierna ontvangen en eten zij het brood, en nemen wijn/druivensap tot zich. Thuis doen luisteraars ook op hun manier mee.

Orgelmuziek
Nun komm der Heiden Heiland - Johann Sebastian Bach

Dankgebed

Slotlied staande **Lied 444: 1, 4 & 5**

Zegen

Gemeente:



Orgelspel Lobe den Herren - Johann Gottlob Topfer

Zondagsbrief

29 november 2026

Uitleg liturgische bloemschikking
Op deze eerste zondag van Advent staat waakzaamheid centraal. De lezingen verwijzen naar de eindtijd en roepen ons op om alert te blijven en verwachtingsvol uit te zien naar wat komen gaat. Daarbij passen de dennenappels. In elke dennenappel liggen zaden verborgen. Op het eerste gezicht lijkt de dennenappel stil en gesloten, maar in het verborgene draagt hij nieuw leven in zich. De zaden wachten op het juiste moment om los te komen en te kunnen ontkiemen. Zo kan uit wat klein en verborgen is uiteindelijk nieuw leven groeien. De kaars staat deze eerste adventszondag nog ver achter in de koker. Slechts een klein en zwak lichtje is zichtbaar. Het licht is er al, maar het is nog niet volledig naar voren gekomen. Het verwijst naar het komende kerstfeest.
Tekst bij de schikking:
In het verborgen zaad groeit verwachting; het kleine licht nodigt ons uit om waakzaam te wachten op nieuw leven.

Toelichting collecte
1e collecte: BabyBullenBank
Elke baby verdient een goede start. Daarom is er BabyBullenBank: een plek waar ouders met een krap budget terecht kunnen voor de noodzakelijke spullen voor hun baby: kleertjes, een ledikant, een kinderwagen of een badje. Alle spullen worden gedoneerd door mensen die ze niet meer nodig hebben en ze graag een tweede leven geven. Zie ook www.stekdenhaag.nl/babybullenbank

2e collecte: Wijkgemeente
Voor activiteiten, vieringen en het beheer van ons kerkgebouw.

Agenda
30 nov. 20.00 u Bosbeskapel - Kapelgesprekken
2 dec. 10.00 u Bosbeskapel - Beursplein

Beursplein *Sinterklaasverhaal & Kerstmuziek*
Aanstaande woensdag 2 december komt Chiely Westerduin. We gaan eerst samen zingen.
We luisteren naar een Sinterklaasverhaal en kunnen daarna Sinterklaasherinneringen met elkaar delen.

De week erna op woensdag 9 december komt Kjell Wagner en gaat hij met ons op zoek naar een aantal onbekende parels en verrassende bewerkingen van liederen uit het populaire repertoire. Veel kerstliederen zijn zeer geliefd en daardoor overbekend. We zullen naar mooie kerstmuziek luisteren!
Beursplein is er iedere woensdagmorgen van 10 tot 12 uur op Bosbesstraat 5. Vanaf 10.00 uur staat de koffie klaar en om 10.30 uur beginnen we. Van harte welkom!

Adventviering voor ouderen
Op dinsdagmiddag 15 december is er zoals elk jaar een Adventviering voor ouderen van 14.30 uur tot ongeveer 17.00 uur in de Bosbeskapel. Vanaf 14.00 uur staat de deur van de Bosbeskapel voor u open. Samen zingen we die middag de mooiste en bekendste kerstliederen, luisteren we naar een gedicht en een hartverwarmend kerstverhaal. Daarna is er een gezellig samenzijn onder het genot van een hapje en een drankje. Het zou fijn zijn om dit kerstfeest met veel ouderen te vieren.
Wilt u erbij zijn? We ontvangen uw aanmelding graag uiterlijk 8 december: via de intekenlijst die in de kerk ligt of telefonisch bij Gelske Benraadt, M: 06-42641085.
We kijken ernaar uit u te zien op 15 december.
U bent van harte welkom!

Verhuisd en dank
Mevrouw Paula Boer is van de hospice verhuisd naar de verpleegafdeling in Woonzorgcentrum De Zevenster, Lavendel 14 kamer 2.35, 2761 KJ Zevenhuizen. Ze is erg blij met de ontvangen kaarten, hartelijk dank hiervoor!

Dank
Heel verrast was ik afgelopen zondag dat ik de bloemen uit de kerk kreeg. Hierbij mijn hartelijke dank voor het mooie herfstboeket.
Rieta Hartman van Spronsen

Waarnemen wegens verlof
Van zaterdag 28 november tot en met zaterdag 5 december heeft Sandra den Hollander verlof en nemen collega's voor haar waar.

Voorganger volgende week
Volgende week zondag gaat voor ds. H. van Laren.

Informatie t.b.v. ontruiming kerkzaal bij calamiteiten.
Volgt u a.u.b. de aanwijzingen van de hulpkoster en ouderling op. Herkenbaar aan een geel hesje.

Vertrouwenspersonen
De Protestantse Kerk Den Haag heeft twee vertrouwenspersonen aangesteld. Informatie en contactgegevens in de flyer op het folderrek en op https://www.protestantsekerkdenhaag.nl/vertrouwenspersoon

Doorgeven Pastoralia
Wilt u berichten van verhuizing, verblijf in ziekenhuis, ziekte of overlijden doorgeven aan ds. Sara Dondorp en Sandra den Hollander, kerkelijk werker.

Voor informatie over onze gemeente:
Kjell Wagner
T: 070-4043920, E: contact@bosbeskapel.nl
www.bosbeskapel.nl

Bereikbaarheid predikant
Ds. Sara Dondorp
Werkdagen: maandag, dinsdag, donderdag, vrijdag
T: 070-2202004, E: predikant@bosbeskapel.nl

Bereikbaarheid kerkelijk werker
Sandra den Hollander.
M: 06-41836659, E: sdenhollander@bosbeskapel.nl

Verhuur zaalruimte Bosbeskapel
Contactpersoon: Teun Schotte
M: 06-41568260, E: verhuur@bosbeskapel.nl

Zondagsbrief digitaal
Om de Orde van Dienst en Zondagsbrief wekelijks per e-mail te ontvangen kunt u zich aanmelden via E: zondagsbrief@bosbeskapel.nl

Kopij voor de Zondagsbrief graag vóór dinsdagavond 19.00 uur aanleveren per mail naar E: kopijzondagsbrief@bosbeskapel.nl

Ledenadministratie Bosbeskapel
Arnold te Winkel, T: 070-3670763.
E: ledenadministratie@bosbeskapel.nl

Administratie Samenklank
Jantine Wignand, T: 070-3972495
E: abonnementen@denhaag-zuidwest.nl